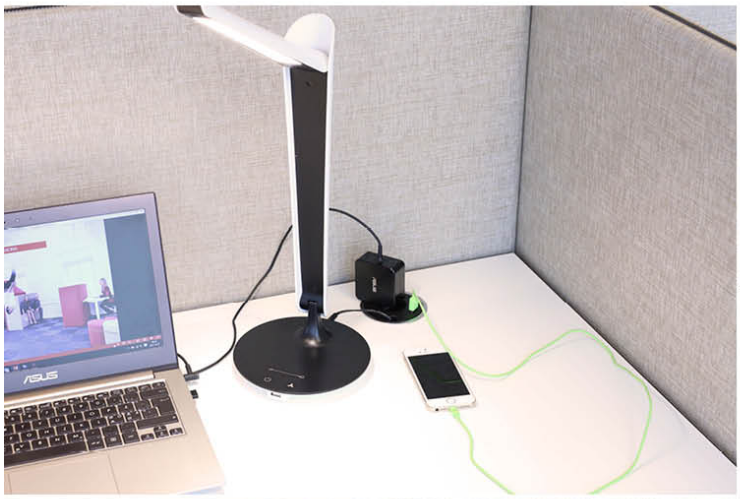

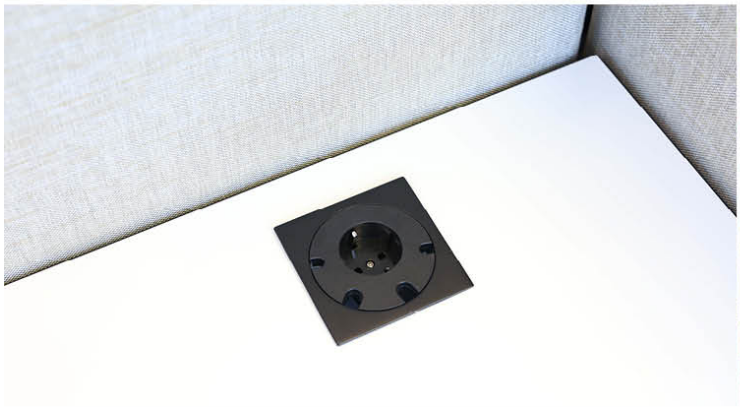


# POWER GROMMET TWIST

Kabelgjennomføring med bajonettfatning for enklere montering. Monteres i Ø80 mm hull. Fås med forskjellige uttak.

## BESKRIVELSE

POWER GROMMET TWIST

Strømuttak med firkantet kant for montering i 80 mm hull.
Strømuttak:
1 strøm, 4 hull til kabler
Farge: svart/sølv, svart/hvit, svart/svart, svart/kobber
1 strøm, 1 USB, 2 hull til kabler
Farge: svart/sølv, svart/hvit, svart/svart, svart/kobber

---

Strømuttak med rund kant for montering i 80 mm hull.
Strømuttak:
1 strøm, 4 hull til kabler
Farge: svart/sølv, svart/hvit, svart/svart, svart/kobber
1 strøm, 1 USB, 2 hull til kabler
Farge: svart/sølv, svart/hvit, svart/svart, svart/kobber

---

POWER GROMMET GST18

Strømuttak med firkantet kant for montering i 80 mm hull.
Strømuttak:
1 strøm, 4 hull til kabler
Farge: svart/sølv

---

For oppdatert informasjon, se: https://gotessons.com/no/produkter/elektrisk-tilbehor/power-grommet-twist-no

## ARTIKLER

| ART.NR | STØRRELSE/BESKRIVELSE | Farge | B | H: | L: |
|---|---|---|---|---|---|
| 700532-1 | Power Grommet Twist, 1 stikkontakt, 4 kabelhull | svart/hvit | 90 | | 90 |
| 700532-4 | Power Grommet Twist, 1 stikkontakt, 4 kabelhull | svart/kobber | 90 | | 90 |
| 703532 | Power Grommet Twist, 1 stikkontakt, 4 kabelhull | svart/sølv | | | |
| 703532-1 | Power Grommet Twist, 1 stikkontakt, 4 kabelhull | svart/hvit | | | |
| 703532-2 | Power Grommet Twist, 1 stikkontakt, 4 kabelhull | svart/svart | | | |
| 703532-4 | Power Grommet Twist, 1 stikkontakt, 4 kabelhull | svart/kobber | | | |
| 704532 | Power Grommet Twist, 1 stikkontakt, 1 USB, 2 kabelhull | svart/sølv | | | |
| 707532 | Power Grommet Twist, rund, 1 USB A+C leding | svart/sølv | | 80 | |
| 707532-1 | Power Grommet Twist, rund, 1 USB A+C leding | svart/hvit | | 80 | |
| 707532-2 | Power Grommet Twist, rund, 1 USB A+C leding | svart/svart | | 80 | |
| 707532-4 | Power Grommet Twist, rund, 1 USB A+C leding | svart/kobber | | 80 | |
| 706532 | Power Grommet Twist, 1 USB A+C leding | svart/sølv | | | |
| 706532-1 | Power Grommet Twist, 1 USB A+C leding | svart/hvit | | | |
| 706532-2 | Power Grommet Twist, 1 USB A+C leding | svart/svart | | | |
| 706532-4 | Power Grommet Twist, 1 USB A+C leding | svart/kobber | | | |
| 709532 | Power Grommet Twist, rund, 1 USB C leding | svart/sølv | | 85 | |
| 709532-1 | Power Grommet Twist, rund, 1 USB C leding | svart/hvit | | 85 | |
| 709532-2 | Power Grommet Twist, rund, 1 USB C leding | svart/svart | | 85 | |
| 709532-4 | Power Grommet Twist, rund, 1 USB C leding | svart/kobber | | | |
| 708532 | Power Grommet Twist, 1 USB C leding | svart/sølv | | | |
| 708532-1 | Power Grommet Twist, 1 USB C leding | svart/hvit | | | |
| 708532-2 | Power Grommet Twist, 1 USB C leding | svart/svart | | | |
| 708532-4 | Power Grommet Twist, 1 USB C leding | svart/kobber | | | |